



Unser Kunde, eine weltweit führende Institution im Forschungs- und Ausbildungsbereich, stand vor der Herausforderung, ein dynamisches, Prozess - orientiertes Portal zur Unterstützung der im HR und Personalwesen anfallenden Arbeiten zu erstellen. Das Portal stellt alle notwendigen Informationen, Arbeitsanleitungen wie auch Applikationen rollenspezifisch zur Verfügung. Dabei werden die bestehenden Personaldaten aus dem SAP-HR-System, wie auch weiteren Umsystemen, über Workflow-Tools eingebunden und genutzt.

Mission

Ziel des Projektes ist, ein Informationssystem zur Verfügung zu stellen, welches relevante Informationen und Arbeitsabläufe aus dem Personalbereich effizienter und Mitarbeiternahe zugänglich macht, sowie einzelne Arbeitsabläufe mittels Workflow führt und automatisiert.

Ziele

- Nachweis der Wirtschaftlichkeit einer elektronischen Prozessunterstützung in einem heterogenen Umfeld.
- Erarbeiten eines Change Management Vorgehens zur Sicherstellung der Akzeptanz bei der Einführung einer elektronischen Unterstützung von Prozessen.
- Effizienzsteigerung durch die elektronische Abwicklung von über 1'000 Lohnabrechnungen pro Monat.
- Sicherstellung der langfristigen Wartbarkeit einer solchen Lösung.
- Reduktion vorhandener Schnittstellen um 50%

Projekt-Vorgehen

- Standardisiertes Projektvorgehen mit klaren Phasen und Meilensteine

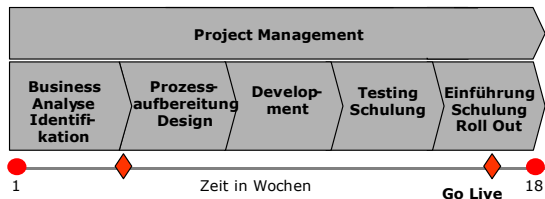

- Businessgetriebene Spezifikation der Funktionalität und Prozessvisualisierung
- Enduser und Personalverantwortliche stehen im Zentrum

Lösung

Klare, selbsterklärende webbasierte Visualisierungs-, Kommunikations- und Arbeitsplattform.

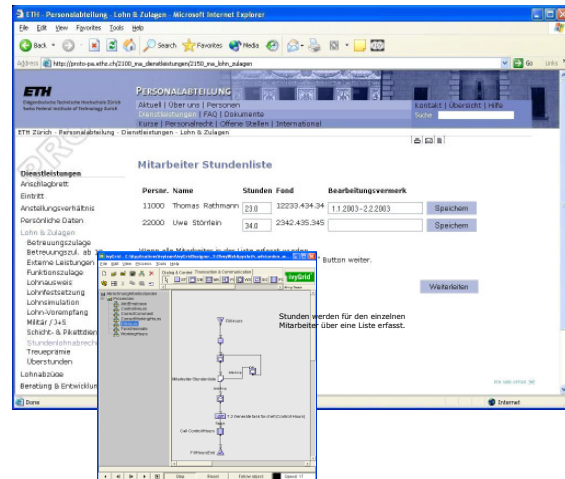

- Personalsystem basierend auf SAP
- Portal basierend auf OpenSource ZOPE/Silva
- Workflow Software basierend auf ivyGrid

Nutzen

Das Personalwesen wird eine transparente, effiziente Dienstleistung:

- Die Dienstleistungen werden kunden- und bedürfnisorientiert zugänglich.
- Hohe Transparenz und Qualität der HR-Dienstleistungen.
- Die Wirtschaftlichkeit ist gewährleistet
- Effizienzsteigerung höher als erwartet
- Spürbare Entlastung der Personaladministration.
- Komplexität und Anzahl Schnittstellen wurden reduziert

Produkte der **alabus** realisieren individualisierte Standardlösungen im Prozess Management für zukunftsgestaltende Unternehmen aus der Schweiz mit internationaler Ausrichtung.